



Prefeitura Municipal de Campo Novo do Parecis

ESTADO DE MATO GROSSO

CNPJ 24.772.287/0001-36

Criação Lei n°. 5.315 de 04 de Julho de 1988

MENSAGEM LEGISLATIVA N°. 088, DE 10 DE DEZEMBRO DE 2013.

Excelentíssimo Senhor

Vereador LEANDRO MARTINS DOS SANTOS

D.D. Presidente da Câmara Municipal de Campo Novo do Parecis

Exmo. Srs Vereadores da Câmara Municipal de Campo Novo do Parecis

Dirijo-me a Vossas Excelências para encaminhar o Projeto de Lei n° 074/2013, que **autoriza o Poder Executivo Municipal a doar imóvel ao Serviço Nacional de Aprendizagem Rural - SENAR AR/MT e dá outras providências**, com o seguinte pronunciamento.

O Serviço Nacional de Aprendizagem Rural - SENAR AR/MT, busca o atendimento e qualificação dos produtores rurais, bem como aos trabalhadores rurais e suas famílias, proporcionando-lhes de forma temporal oportunidades de atenderem as exigências do mercado de trabalho, da evolução do mundo dos negócios e, concomitantemente, garantir-lhes condições de concorrerem em igualdade de condições, como também, boa qualidade de vida.

Para que a instalação da unidade do SENAR AR/MT torne-se cada dia mais uma realidade sólida e de imensa proporção em nosso município, encaminhamos a essa Egrégia Casa de Leis a proposição de doação de uma área de 8ha (oito hectares), localizada às margens da Rodovia MT 235, desmembrada de uma área maior de 100ha (cem hectares), do patrimônio do município de Campo Novo do Parecis, conforme documentos anexos, com fins de alavancarmos continuamente o progresso da região.

É oportuno salientar que o SENAR AR/MT prevê investimentos na ordem de 10 milhões para serem empregados em benefício da população de nosso município, sendo esses recursos próprio daquele órgão.

Pela razão do que se explanou, encaminhamos com pedido de tramitação, **em regime de urgência especial**, o presente Projeto de Lei para análise de Vossa Excelência e aos seus dignos Pares, contando com a presteza e com a soberana análise e aprovação, valendo-nos da oportunidade para expressar o meu elevado apreço e distinta consideração.

Atenciosamente,

Mauro Valter Berft
PREFEITO MUNICIPAL
CPF 308 107 010-49



Prefeitura Municipal de Campo Novo do Parecis

ESTADO DE MATO GROSSO

CNPJ 24.772.287/0001-36

Criação Lei n°. 5.315 de 04 de Julho de 1988

Parágrafo único. É vedado ao beneficiário ceder, locar, transmitir ou vender o imóvel objeto da presente doação.

Art. 5º. Esta Lei entra em vigor na data de sua publicação.

Art. 6º. Revogam-se as disposições em contrário.

Gabinete do Prefeito Municipal de Campo Novo do Parecis, aos 10 dias do mês de dezembro de 2013.

MAURO VALTER BERFT
Prefeito Municipal

Registrado na Secretaria Municipal de Administração, publicado no Diário Oficial do Município/Jornal Oficial Eletrônico dos Municípios do Estado de Mato Grosso e por afixação no local de costume, data supra, cumpra-se.

MARCIO ANTÃO CANTERLE
Secretário Municipal de Administração

André Newton de F. Castro
Assessor Jurídico
Portaria N° 002/2012

Estado de Mato Grosso
Comarca de Campo Novo do Parecis
REGISTRO DE IMÓVEIS - TÍTULOS E DOCUMENTOS

José de Arimatéia Barbosa
Oficial / Registrador

CERTIDÃO

José de Arimatéia Barbosa, Oficial do Cartório de Registro de Imóveis, desta Comarca de Campo Novo do Parecis, Estado de Mato Grosso, na forma da lei etc.,

CERTIFICO, a pedido de pessoa interessada e para que produza seus legais e jurídicos efeitos, que revendo neste Cartório de 1º Ofício - Registro de Imóveis o Livro 2-RG, dele verifiquei existir a matrícula nº 3.752, efetivada em 05/09/2006, cujo teor é constituído(s) de 1 ficha(s), extraída(s) por meio reprográfico - (art. 19 § 1º, da 6.015/73 e art. 41 da lei 8.935/94), que fica(m) fazendo parte integrante desta e está(ão) conforme o(s) original(is) aqui arquivado(s).

Era o que continha a respectiva matrícula, registros e averbações; servindo esta como CERTIDÃO DE INTEIRO TEOR, positiva de bens; tendo sua situação com referência a alienações, constrições de ônus e de ações reais ou pessoais reipersecutórias, integralmente nela noticiadas. Dado e passado nesta cidade em 04 de dezembro de 2013. (Emol./ISSQN: R\$ - R\$ 36,02 Lei 7.550/2001 e Decreto Exec. 094/2013).

O referido é verdade, dou fé.



Cartório Rui Barbosa

1º Ofício - Registro de Imóveis - Títulos e Documentos - Comarca de Campo Novo do Parecis - MT
José de Arimatéia Barbosa - Oficial

Poder Judiciário do Estado de Mato Grosso

SELO DE CONTROLE DIGITAL

Doc. nº(s) 176, 177, 8

AGN 17126

R\$ 34,30

ISSQN:

R\$ 1,72

Consulta www.ti.mt.gov.br/ceios

R. Roberto Carlos Brólio, 432 - R. Nossa Senhora de Aparecida - CEP 78.360-000 - Campo Novo do Parecis - MT - Tel.: (65) 3382-4316

José de Arimatéia Barbosa
Oficial

- Validade: 30 (trinta) dias.

Rua Roberto Carlos Brólio nº 432 - CEP 78.360-000 - Campo Novo do Parecis - MT



Registro Geral

CARTÓRIO RUI BARBOSA - 1º OFÍCIO

Registro de Imóveis, Títulos e Documentos

Bel. José de Arimatéia Barbosa
Oficial Registrador

Matrícula n.º 3.752

Data: 05 de setembro de 2006

Ficha n.º 1

IMÓVEL: Uma área de terras rurais com **100,00** ha (cem hectares), destacado da "Fazenda Krampe", Gleba Sucuruina I, situada neste município e comarca de Campo Novo do Parecis-MT, dentro dos seguintes limites e confrontações: "Partindo do marco inicial M-1, segue confrontando com terras de Carlos Pedro Krampe, na distância de 4.265,68 metros e azimute magnético de 98°46'46" até o M-2; deste segue em confrontação com terras de Ari Krampe, na distância de 253,85 metros e azimute magnético de 166°18'53" até o M-3; deste segue em confrontação com terras de Adelar Herpich na distância de 4.265,68 metros e azimute magnético de 278°52'04" até o M-4; deste segue em confrontação com terras de Armando Jacinto Brólio, na distância de 246,80 metros e azimute magnético de 346°18'53" até o M-1, ponto inicial deste caminharmento, fechando-se assim o perímetro".

PROPRIETÁRIO: *Município de Campo Novo do Parecis*, CNPJ/MF nº 24.772.287/0001-36, com sede à Av. Mato Grosso, 50, centro, nesta cidade.

REGISTRO ANTERIOR: M-9.038, Liv. 2-RG, 1º Ofício de Tangará da Serra-MT. Dou fé. O oficial.

AV.1-3.752 - Protoc. 7043 - Liv. 1-D - 05/ setembro /2006: ABERTURA DE MATRICULA. Procedeu-se a esta averbação para constar que o imóvel acima foi transferido para este cartório, a requerimento do proprietário, o qual fica aqui arquivado. (Emol.: R\$ 31,10 - Lei 7.550/2001). Dou fé. O oficial.



Cartório Rui Barbosa

1º Ofício - Registro de Imóveis - Títulos e Documentos - Comarca de Campo Novo do Parecis - MT
José de Arimatéia Barbosa - Oficial

CERTIDÃO

Certifica que a presente certidão foi extraída na forma reprográfica, nos termos do § 1º do Art. 19, da Lei 6.015/73, estando de conformidade com o original.

Campo Novo do Parecis-MT, 04 de dezembro de 2013.

Jose de Arimatéia Barbosa - Oficial

Rui Barbosa Netto
Oficial Substituto



LAUDO DE AVALIAÇÃO DE IMÓVEL

020/2013

Aos seis dias do mês Novembro de 2013, reuniram-se os membros da **Comissão Permanente de Avaliação de Bens Imóveis**, nomeados pela **Portaria n° 026** de 31 de Janeiro de 2012.

01 – OBJETIVO

O presente laudo de avaliação de imóvel destina-se a determinar o valor atual de um imóvel rural para avaliação de valor de mercado, por solicitação da Secretaria Municipal de Administração, através do **Ofício n° 094/2013 - ADM** de 06 de Novembro de 2013.

2 – LOCALIZAÇÃO E DESCRIÇÃO DO IMÓVEL

Trata-se de um imóvel rural localizado na MT 235, 10KM lado esquerdo, no Município de Campo Novo do Parecis-MT, de propriedade da Prefeitura Municipal de Campo Novo do Parecis-MT, sendo:

Lote III – área 8,00ha.

Matrícula:3.752

3 – LIMITES E CONFRONTAÇÕES

Norte: 349,45m com Carlos Pedro Krampe

Sul: 349,45m com a Rodovia MT 235

Leste: 228,67m com o Lote II

Oeste: 228,67m com o LLote IV

ARMANDO
 JACINTO
 BRÓLIO

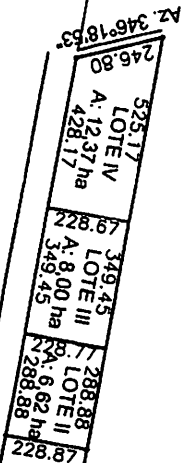

CARLOS PEDRO
 KRAMPE

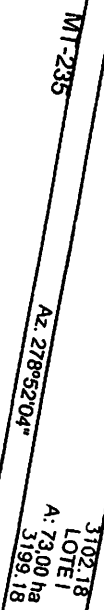

ARI
 KRAMPE

ESCALA 1:20000

PREFEITURA MUNICIPAL DE CAMPO NOVO DO PARECIS
 SECRETARIA MUNICIPAL DE INFRAESTRUTURA

PROPRIETARIO:

PREFEITURA MUNICIPAL DE CAMPO NOVO DO PARECIS
 CNPJ: 24.772.287/0001-38

RESPONSÁVEL TÉCNICO:

DIOGO ZAMPRONIO BRONHOLLI
 ARQUITETO E URBANISTA - CREIA 1204847344

TÍTULO:

FRACIONAMENTO DE AREA RURAL

REFERENCIA:

SITUAÇÃO APÓS FRACIONAMENTO

ENDEREÇO DA OBRA:

GLEBA SUCURUINA I

DATA:

MAIO / 2009

DESENHO:

RITA BOEMEKE

MODIFICAÇÃO:

ESCALA: INDICADA

REF:

02
 06

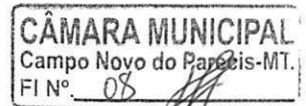

Comprovante de Inscrição e de Situação Cadastral

Contribuinte,

Confira os dados de Identificação da Pessoa Jurídica e, se houver qualquer divergência, providencie junto à RFB a sua atualização cadastral.

		REPÚBLICA FEDERATIVA DO BRASIL CADASTRO NACIONAL DA PESSOA JURÍDICA	
NÚMERO DE INSCRIÇÃO 04.264.173/0001-78 MATRIZ		COMPROVANTE DE INSCRIÇÃO E DE SITUAÇÃO CADASTRAL	
		DATA DE ABERTURA 23/11/2000	
NOME EMPRESARIAL SERVICO NACIONAL DE APRENDIZAGEM RURAL SENAR AR/MT			
TÍTULO DO ESTABELECIMENTO (NOME DE FANTASIA) SENAR AR/MT			
CÓDIGO E DESCRIÇÃO DA ATIVIDADE ECONÔMICA PRINCIPAL 85.99-6-99 - Outras atividades de ensino não especificadas anteriormente			
CÓDIGO E DESCRIÇÃO DAS ATIVIDADES ECONÔMICAS SECUNDÁRIAS Não informada			
CÓDIGO E DESCRIÇÃO DA NATUREZA JURÍDICA 307-7 - SERVIÇO SOCIAL AUTONOMO			
LOGRADOURO R ENG. EDGARD PRADO ARZE		NÚMERO S/N	COMPLEMENTO
CEP 78.050-970	BAIRRO/DISTRITO CENTRO POLITICO ADMINISTRATIVO	MUNICÍPIO CUIABA	UF MT
SITUAÇÃO CADASTRAL ATIVA		DATA DA SITUAÇÃO CADASTRAL 27/08/2005	
MOTIVO DE SITUAÇÃO CADASTRAL			
SITUAÇÃO ESPECIAL *****		DATA DA SITUAÇÃO ESPECIAL *****	

Aprovado pela Instrução Normativa RFB nº 1.183, de 19 de agosto de 2011.

Emitido no dia **05/12/2013** às **16:40:41** (data e hora de Brasília).

Página: 1/1

[Voltar](#)



Prefeitura Municipal de Campo Novo do Parecis

ESTADO DE MATO GROSSO

CNPJ 24.772.287/0001-36

Criação Lei n°. 5.315 de 04 de Julho de 1988

MEMORIAL DESCRITIVO

O presente Memorial Descritivo tem a finalidade de descrever os limites e confrontações de uma área de terras de 100,00ha; e posterior fracionamento em 04 (quatro) lotes sendo o lote I com área de 73,00ha, lote II com 6,62ha, lote III com 8,00ha e o lote IV com 12,37ha, conforme se descreve abaixo.

SITUAÇÃO ATUAL DA ÁREA

PROPRIETÁRIO: Município de Campo Novo do Parecis-MT
ÁREA: 100,00 ha = 1.000.000,00 m²
MATRÍCULA N° 3.752

Área de terras rurais com 100,00ha (cem hectares), destacado da "Fazenda Krampe", Gleba Sucuruína I, situada neste município e comarca de Campo Novo do Parecis-MT, dentro dos seguintes limites e confrontações: "Partindo do marco inicial M-1, segue confrontando com terras de Carlos Pedro Krampe, na distância de 4.265,68 metros e azimute magnético de 98°46'46" até o M-2; deste segue em confrontação com terras de Ari Krampe, na distância de 253,85 metros e azimute magnético de 166°18'53" até o M-3; deste segue em confrontação com terras de Adelar Herpich na distância de 4.265,68 metros e azimute magnético de 278°52'04" até o M-4; deste segue em confrontação com terras de Armando Jacinto Brólio, na distância de 246,80 metros e azimute magnético de 346°18'53" até o marco M-1, ponto inicial deste caminhamento, fechando-se assim o perímetro".

Campo Novo do Parecis-MT, 10 de Dezembro de 2013

PREFEITURA MUNICIPAL DE CAMPO NOVO DO PARECIS

CNPJ: 24.772.287/0001-36

JORGE FLORES

Tecnólogo da Construção Civil - Estradas e Topografia
CREA Nacional 1707249695



Prefeitura Municipal de Campo Novo do Parecis

ESTADO DE MATO GROSSO

CNPJ 24.772.287/0001-36

Criação Lei n°. 5.315 de 04 de Julho de 1988

SITUAÇÃO DA ÁREA APÓS FRACIONAMENTO

LOTE I

ÁREA: 73,00 ha

Encontra-se dentro do seguinte caminhamento:

"Partindo do marco inicial M-1, segue confrontando com terras de Carlos Pedro Krampe, na distância de 3.102,18 metros e azimute magnético de $98^{\circ}46'46''$ até o M-2; deste segue em confrontação com terras de Ari Krampe, na distância de 253,85 metros e azimute magnético de $166^{\circ}18'53''$ até o M-3; deste segue em confrontação com a MT-235, na distância de 3.199,18 metros e azimute magnético de $278^{\circ}52'04''$ até o M-4; deste segue em confrontação com Lote II, na distância de 228,87 metros e azimute magnético de $8^{\circ}45'54''$ até o marco M-1, ponto inicial deste caminhamento, fechando-se assim o perímetro".

Campo Novo do Parecis-MT, 10 de Dezembro de 2013.

PREFEITURA MUNICIPAL DE CAMPO NOVO DO PARECIS

CNPJ: 24.772.287/0001-36

JORGE FLORES

Tecnólogo da Construção Civil - Estradas e Topografia
CREA Nacional 1707249695



Prefeitura Municipal de Campo Novo do Parecis

ESTADO DE MATO GROSSO

CNPJ 24.772.287/0001-36

Criação Lei n°. 5.315 de 04 de Julho de 1988

LOTE II

ÁREA: 6,62 ha

Encontra-se dentro do seguinte caminamento:

“Partindo do marco inicial M-1, segue confrontando com terras de Carlos Pedro Krampe, na distância de 288,88 metros e azimute magnético de $98^{\circ}46'46''$ até o M-2; deste segue em confrontação com o lote I, na distância de 228,87 metros e azimute magnético de $188^{\circ}45'54''$ até o M-3; deste segue em confrontação com a MT-235, na distância de 288,88 metros e azimute magnético de $278^{\circ}52'04''$ até o M-4; deste segue em confrontação com Lote III, na distância de 228,77 metros e azimute magnético de $8^{\circ}45'54''$ até o marco M-1, ponto inicial deste caminamento, fechando-se assim o perímetro”.

Campo Novo do Parecis-MT, 10 de Dezembro de 2013.

PREFEITURA MUNICIPAL DE CAMPO NOVO DO PARECIS

CNPJ: 24.772.287/0001-36

JORGE FLORES

Tecnólogo da Construção Civil – Estradas e Topografia
CREA Nacional 1707249695



Prefeitura Municipal de Campo Novo do Parecis

ESTADO DE MATO GROSSO

CNPJ 24.772.287/0001-36

Criação Lei nº. 5.315 de 04 de Julho de 1988

LOTE III
ÁREA: 8,00 ha

Encontra-se dentro do seguinte caminamento:

"Partindo do marco inicial M-1, segue confrontando com terras de Carlos Pedro Krampe, na distância de 349,45 metros e azimute magnético de $98^{\circ}46'46''$ até o M-2; deste segue em confrontação com o lote II, na distância de 228,77 metros e azimute magnético de $188^{\circ}45'54''$ até o M-3; deste segue em confrontação com a MT-235, na distância de 349,45 metros e azimute magnético de $278^{\circ}52'04''$ até o M-4; deste segue em confrontação com Lote IV, na distância de 228,67 metros e azimute magnético de $8^{\circ}45'54''$ até o marco M-1, ponto inicial deste caminamento, fechando-se assim o perímetro".

Campo Novo do Parecis-MT, 10 de Dezembro de 2013.

PREFEITURA MUNICIPAL DE CAMPO NOVO DO PARECIS

CNPJ: 24.772.287/0001-36

JORGE FLORES

Tecnólogo da Construção Civil - Estradas e Topografia
CREA Nacional 1707249695



Prefeitura Municipal de Campo Novo do Parecis

ESTADO DE MATO GROSSO

CNPJ 24.772.287/0001-36

Criação Lei n.º. 5.315 de 04 de Julho de 1988

LOTE IV

ÁREA: 12,37 ha

Encontra-se dentro do seguinte caminamento:

"Partindo do marco inicial M-1, segue confrontando com terras de Carlos Pedro Krampe, na distância de 525,17 metros e azimute magnético de $98^{\circ}46'46''$ até o M-2; deste segue em confrontação com o lote III, na distância de 228,67 metros e azimute magnético de $188^{\circ}45'54''$ até o M-3; deste segue em confrontação com a MT-235, na distância de 428,17 metros e azimute magnético de $278^{\circ}52'04''$ até o M-4; deste segue em confrontação com terras de Armando Jacinto Brólio, na distância de 246,80 metros e azimute magnético de $346^{\circ}18'53''$ até o marco M-1, ponto inicial deste caminamento, fechando-se assim o perímetro".

Campo Novo do Parecis-MT, 10 de Dezembro de 2013.

PREFEITURA MUNICIPAL DE CAMPO NOVO DO PARECIS

CNPJ: 24.772.287/0001-36

JORGE FLORES

Tecnólogo da Construção Civil - Estradas e Topografia
CREA Nacional 1707249695

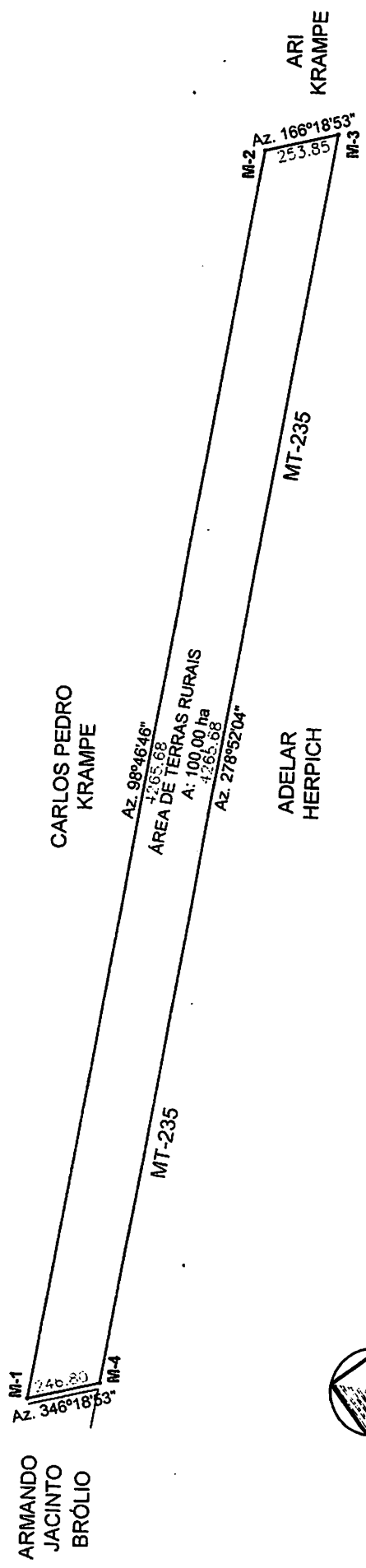

ESCALA 1:20000



PREFEITURA MUNICIPAL DE CAMPO NOVO DO PARECIS SECRETARIA MUNICIPAL DE INFRAESTRUTURA	
TÍTULO:	FRACIONAMENTO DE ÁREA RURAL
REFERÊNCIA:	SITUAÇÃO ATUAL DA ÁREA
ENDEREÇO DA OBRA:	GLEBA SUCURUINA I
DATA:	DEZEMBRO / 2013
MATRÍCULA:	3.752
DESENHO:	MARIZA
ESCALA:	INDICADA
REF:	01 / 06
PROPRIETÁRIO:	
RESPONSÁVEL TÉCNICO:	
PREFEITURA MUNICIPAL DE CAMPO NOVO DO PARECIS CNPJ: 24.772.287/0001-38 JORGE FLORES TECNÓLOGO EM CONSTRUÇÃO CIVIL - ESTRADAS E TOPOGRAFIA - CREA 170724685	

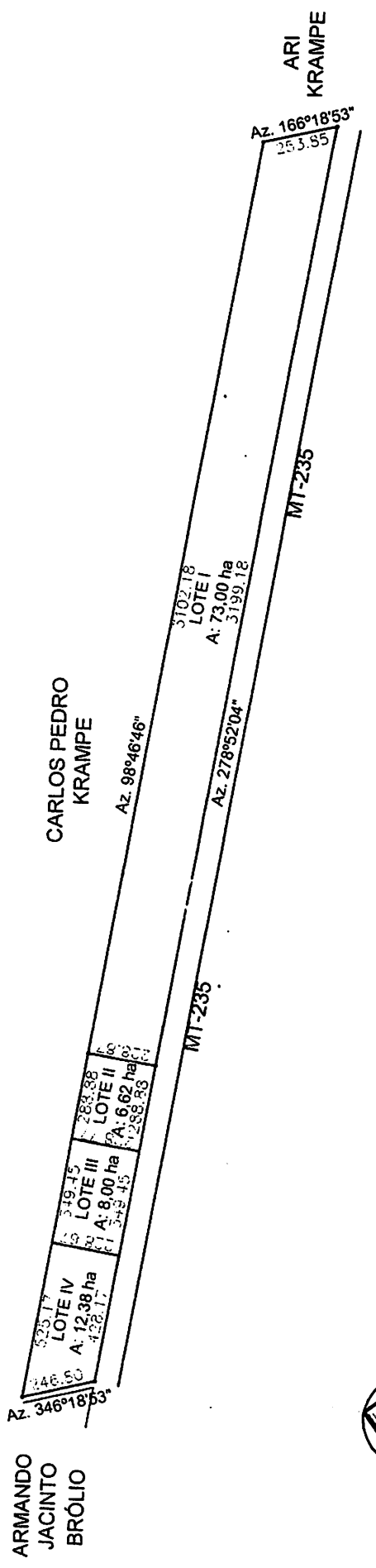

CARLOS PEDRO
 KRAMPE

ARI
 KRAMPE

ARMANDO
 JACINTO
 BRÓLIO

ESCALA 1:20000



PREFEITURA MUNICIPAL DE CAMPO NOVO DO PARECIS		SECRETARIA MUNICIPAL DE INFRAESTRUTURA	
PROPRIETÁRIO:		TÍTULO: FRACIONAMENTO DE ÁREA RURAL	
RESPONSÁVEL TÉCNICO:		REFERÊNCIA: SITUAÇÃO APÓS FRACIONAMENTO	
TECNOLOGO EM CONSTRUÇÃO CIVIL - ESTRADAS E TOPOGRAFIA - JORGE FLORES CNPJ: 24.772.287/0001-38		ENDEREÇO DA OBRA: GLEBA SUCURUINA I	
DATA: DEZEMBRO / 2013		DESENHO: MARIZA	
MATRÍCULA: 3.752		ESCALA: INDICADA	
REF: 02		REF: 06	

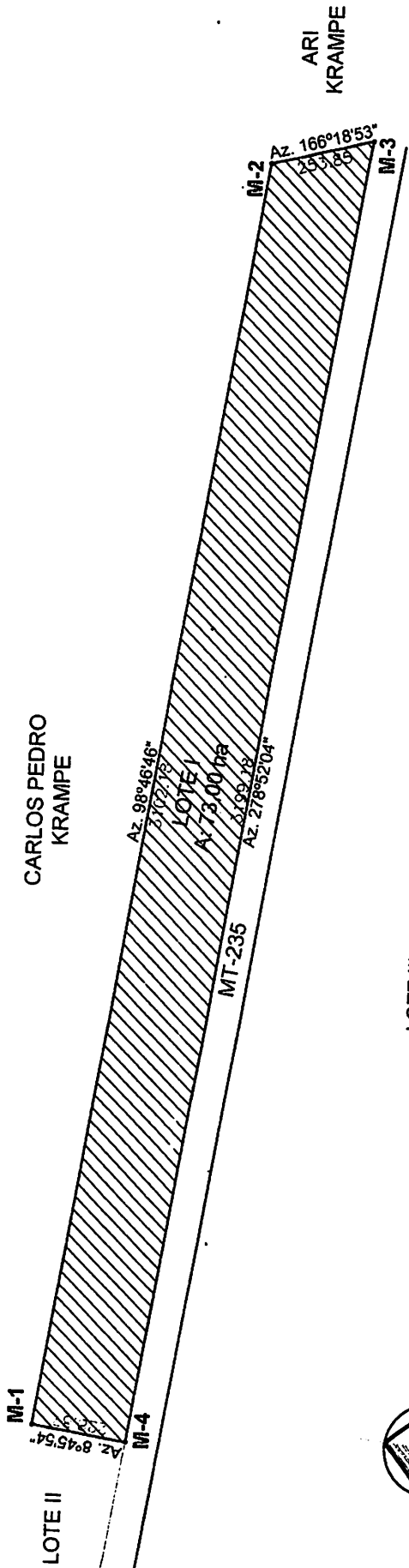

LOTE III
 ESCALA 1:15.000



PREFEITURA MUNICIPAL DE CAMPO NOVO DO PARECIS SECRETARIA MUNICIPAL DE INFRAESTRUTURA		TÍTULO:	FRACIONAMENTO DE ÁREA RURAL
		REFERÊNCIA:	DETALHE LOTE I
PROPRIETÁRIO: 		ENDERÇO DA OBRA:	GLEBA SUCURUINA I
RESPONSÁVEL TÉCNICO: JORGE FLORES TÉCNICO EM CONSTRUÇÃO CIVIL, ESTRADAS E TOPOGRAFIA - CREA 1/07/248685		DATA:	DEZEMBRO/2013
PREFEITURA MUNICIPAL DE CAMPO NOVO DO PARECIS CNPJ: 24.772.267/0001-36		DESENHO:	MARIZA
REF:		ESCALA:	INDICADA
REF:		ÁREA:	73,000ha

CARLOS PEDRO
 KRAMPE

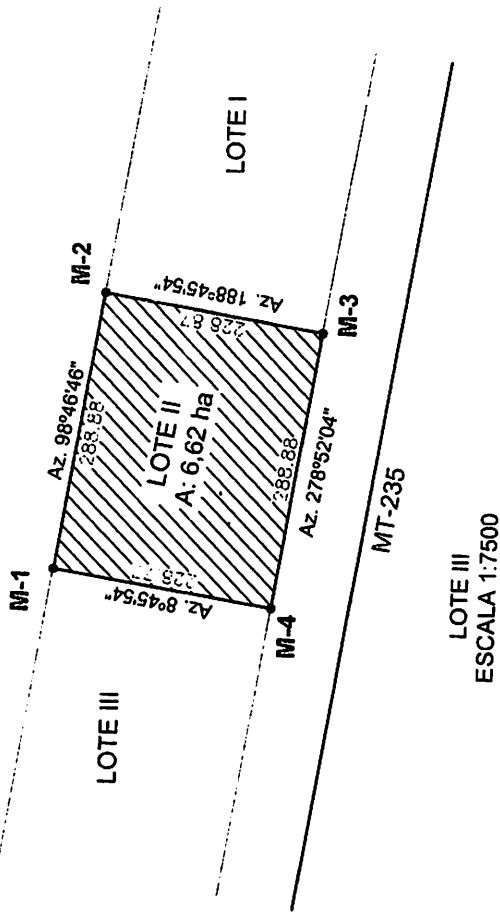

LOTE III
 ESCALA 1:7500

MT-235

PREFEITURA MUNICIPAL DE CAMPO NOVO DO PARECIS SECRETARIA MUNICIPAL DE INFRAESTRUTURA		TÍTULO: FRACIONAMENTO DE ÁREA RURAL
PROPRIETÁRIO:  PREFEITURA MUNICIPAL DE CAMPO NOVO DO PARECIS CNPJ: 24.772.287/0001-36		REFERÊNCIA: DETALHE LOTE II
RESPONSÁVEL TÉCNICO: JORGE FLORES TECNÓLOGO EM CONSTRUÇÃO CIVIL, SONDAGENS, RADARES E TOPOGRAFIA - CREA 1707249688		ENDEREÇO DA OBRA: GLEBA SUCURUINA I
DATA: DEZEMBRO/2013	DESENHO: MARIZA	REF: 04 / 06
ÁREA: 6,62ha	ESCALA: INDICADA	

CARLOS PEDRO
 KRAMPE

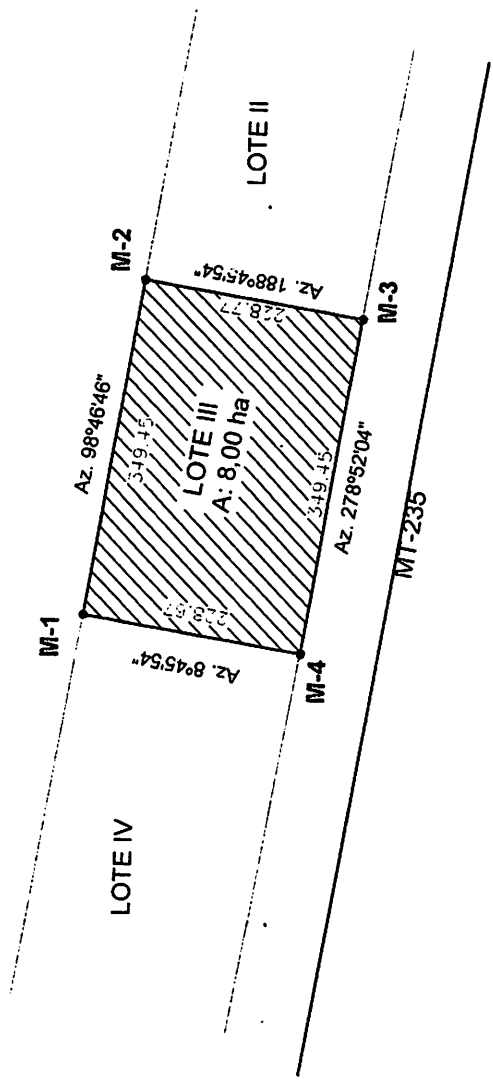

LOTE III
 ESCALA 1:7500



PREFEITURA MUNICIPAL DE CAMPO NOVO DO PARECIS
 SECRETARIA MUNICIPAL DE INFRAESTRUTURA

PROPRIETÁRIO:			
REFERÊNCIA:	FRACIONAMENTO DE ÁREA RURAL		
ENDEREÇO DA OBRA:	DETALHE LOTE III		
DATA:	DEZEMBRO/2013	DESENHO:	MARIZA
ÁREA:	9,00ha	ESCALA:	INDICADA
RESPONSÁVEL TÉCNICO:	JORGE FLORES TÉCNICO EM CONSTRUÇÃO CIVIL, ESTRADAS E TOPOGRAFIA - CREA 1.021.246/95		

REF: 05
 06

CARLOS PEDRO
 KRAMPE

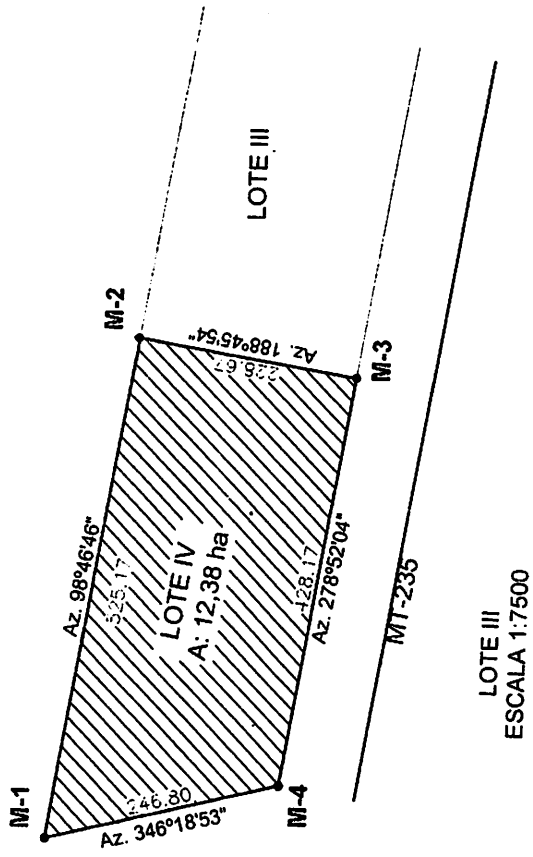

ARMANDO
 JACINTO
 BRÓLIO



LOTE III
 ESCALA 1:7500

PREFEITURA MUNICIPAL DE CAMPO NOVO DO PARECIS
 SECRETARIA MUNICIPAL DE INFRAESTRUTURA

TÍTULO: FRACIONAMENTO DE ÁREA RURAL		REF: 06 06	
REFERÊNCIA: DETALHE LOTE IV		DESENHO: MARIZA	
ENDEREÇO DA OBRA: GLEBA SUCURUINA I		ESCALA: INDICADA	
DATA: DEZEMBRO/2013	ÁREA: 12,38 ha		
PROPRIETÁRIO: 		RESPONSÁVEL TÉCNICO: JORGE FLORES TECNOLOGO EM CONSTRUCOES CIVIS, RADAS E TOPOGRAFIA - CREA 107246885	
PREFEITURA MUNICIPAL DE CAMPO NOVO DO PARECIS CNPJ: 24.772.267/0001-38			