



**CAMPO NOVO
DO PARECIS**
PREFEITURA

MENSAGEM LEGISLATIVA Nº 004/2018

08 de fevereiro de 2018.

Excelentíssimo Senhor
VEREADOR VANDERLEI MARCOS PULGA BAIOTO
Presidente da Câmara Municipal de Campo Novo do Parecis
Srs Vereadores da Câmara Municipal de Campo Novo do Parecis

Dirijo-me a Vossa Excelência e seus ilustres Pares para encaminhar o Projeto de Lei nº 003/2018, que dispõe sobre a criação e denominação da Escola Municipal de Educação Infantil "Professora Dolores Maria Backes Funk", com o seguinte pronunciamento.

A escolha do nome da Srª. Dolores Maria Backes Funk para denominar a Unidade de Ensino do Distrito Marechal Cândido Rondon vem como sinônimo de reconhecimento e homenagem a esta gaúcha de Cerro Largo – RS que chegou a Campo Novo do Parecis por volta do ano de 1986, vindo residir nas imediações onde hoje é o Distrito Marechal Cândido Rondon, iniciando suas atividades como professora na rede pública municipal de ensino no ano de 1991, aposentando-se em 2013. A Srª. Dolores também se empenhou para ministrar aulas de reforço para muitas crianças que tinham dificuldade de aprendizagem, demonstrando grande dedicação e comprometimento com o ensino e a aprendizagem. A relevância da contribuição da Srª. Dolores na educação pública municipal é digna do presente reconhecimento.

No que pertine à obra da escola, esta se encontra localizada no Distrito Marechal Rondon, situada na Quadra 28 da 2ª fase do Loteamento Marechal Rondon, no Distrito Marechal Rondon, neste Município.

A edificação apresenta uma área total de 213,18m² (duzentos e treze metros e dezoito decímetros quadrados), totalizando 15,23% de taxa de ocupação do terreno que possui 1.400,00m² (um mil e quatrocentos metros quadrados), sendo um terreno de 35,00 x 40,00m.

A referida escola contará com os ambientes:

- 02 (duas) salas de aula de 48,00m² (quarenta e oito metros quadrados) cada, tendo cada sala 6,00 x 8,00m;
- 01 (uma) cozinha de 12,60m² (doze metros e sessenta decímetros quadrados), tendo 3,15 x 4,00m;
- 02 (dois) sanitários de 4,05m² (quatro metros e cinco decímetros quadrados) cada, com medidas internas de 1,50 x 2,70m. Os referidos sanitários estão adaptados de acordo com a NBR 9050/2015 – acessibilidade para pessoas com deficiência motora ou mobilidade reduzida;



**CAMPO NOVO
DO PARECIS**
PREFEITURA

- 01 (uma) sala de professores com 12,60m² (doze metros e sessenta decímetros quadrados), tendo 3,15 x 4,00m;
- 01 (um) sanitário de 3,62m² (três metros e sessenta e dois decímetros quadrados), tendo 1,42 x 2,55m;
- 01 (uma) área de serviço de 4,10m² (quatro metros e dez decímetros quadrados), tendo 1,30 x 3,15m de área útil;
- 01 (um) pátio coberto de 58,12m² (cinquenta e oito metros e doze decímetros quadrados).

A Unidade Escolar citada segue modelo padronizado pelo Governo Federal e se destina a atender aproximadamente 324 (trezentos e vinte e quatro) alunos das séries iniciais, dispondo, também, de ambiente compartilhado a Educação Infantil, conforme preconiza o art. 14 da Resolução nº 002/CEE/MT.

Pela razão do que se explanou, encaminhamos, com pedido de tramitação em regime de urgência simples, o presente Projeto de Lei para análise de Vossa Excelência e a seus ilustres Pares, contando com a presteza e com a soberana análise e aprovação, valendo-nos da oportunidade para expressar o meu elevado apreço e distinta consideração.

Atenciosamente,

RAFAEL MACHADO
Prefeito Municipal





**CAMPO NOVO
DO PARECIS**
PREFEITURA

003/2018
PROJETO DE LEI Nº. 001/2018

08 de fevereiro de 2018.

Autoria: Poder Executivo Municipal

DISPÕE SOBRE A CRIAÇÃO E DENOMINAÇÃO DA ESCOLA MUNICIPAL "PROFESSORA DOLORES MARIA BACKES FUNK" E DÁ OUTRAS PROVIDÊNCIAS.

O PREFEITO MUNICIPAL DE CAMPO NOVO DO PARECIS, Estado de Mato Grosso, faz saber que a Câmara Municipal aprovou e eu sanciono a seguinte Lei:

Art. 1º. Fica criada a Escola Municipal localizada na Rua Sete, esquina com a Rua Três, quadra 28, no Distrito Marechal Cândido Rondon, neste Município.

Parágrafo único. Fica denominada Escola Municipal de Educação Infantil "Professora Dolores Maria Backes Funk".

Art. 2º. As despesas com o funcionamento e manutenção da referida Escola ora criada por esta Lei correrão à conta de dotações próprias do orçamento do Município.

Art. 3º. Esta Lei entra em vigor na data de sua publicação.

Art. 4º. Revogam-se as disposições em contrário.

Gabinete do Prefeito Municipal de Campo Novo do Parecis, aos 08 dias do mês de fevereiro de 2018.

RAFAEL MACHADO
Prefeito Municipal

Registrado na Secretaria Municipal de Administração, publicado no Diário Oficial do Município/Jornal Oficial Eletrônico dos Municípios do Estado de Mato Grosso, no Portal da Transparência do Município e por afixação no local de costume, data supra, cumpre-se.

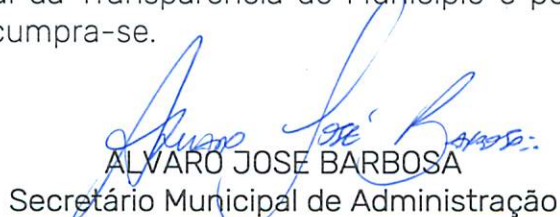
ALVARO JOSE BARBOSA
Secretário Municipal de Administração

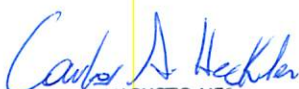
CARLOS AUGUSTO HEHL
Assessor Jurídico
Portaria 1.053
OABMT 18.6

Av. Mato Grosso, 66-NE | Centro | CEP 78.360-000 | Campo Novo do Parecis | MT
CNPJ 24.772.287/0001-36 | Fone (65) 3382-5100 | www.camponovodoparecis.mt.gov.br

HISTÓRICO DA PROFESSORA DOLORES

Dolores Maria Backes Funk nasceu no dia 19/12/1955 no município de Cerro Largo – RS. Casou-se no dia 08/11/1980 com o também gaúcho Aristeu Funk. No ano de 1986 veio ao Mato Grosso acompanhado de seu esposo e seus três filhos: Elisiane, Rodrigo e Fernanda. Em 02/04/1991 iniciou a sua vida pública como professora no município de Campo Novo do Parecis, mais especificamente no Distrito Marechal Rondon. Inicialmente se instalou numa casa de madeira construída do lado da escola (que existe até hoje no pátio da escola Marechal Cândido Rondon) onde acolhia e hospedava colegas, professores e alunos que vinham das fazendas e precisavam passar o dia na escola desenvolvendo trabalhos; os jovens a chamavam de mãezona, pois era assim que a viam e ela sempre dizia que gostava da casa cheia. Nesse período ela era a Coordenadora da Escola, acompanhava o transporte escolar, enfim, uma autoridade da comunidade. Assim todos a respeitavam e admiravam, pois era uma pessoa sempre disposta a ajudar a quem estava à sua volta necessitando do seu auxílio, das mais diversas formas, inclusive no anonimato. Foi uma mulher a frente do seu tempo, sempre lutando por um futuro melhor da sua família e dos educandos do Distrito. Adorava ensinar e ver as crianças aprendendo, na fase da alfabetização, muitas vezes partia do nada e de repente o aluno estava lendo. E o resultado destas ações é que hoje temos inúmeros adultos que foram por ela alfabetizados. Da mesma forma, sempre se preocupou com o desenvolvimento e progresso da comunidade local, envolvendo-se nas diretorias da Comunidade do Distrito Marechal Rondon, bem como, nas Associações de Pais e Mestres. Aposentou-se como professora da rede pública de Campo Novo do Parecis no dia 02/08/2013, porém não abandonou a missão de ensinar, pois continuou com aulas de reforço em sua casa, alfabetizando e auxiliando muitas crianças com dificuldades de aprendizado; muitas delas, de forma gratuita, sem receber nada em troca, apenas a gratificação de ter ajudado mais um(a) aluno(a), sempre muito alegre e carinhosa. No dia 16/06/2017 foi ceifada por um trágico acidente, enquanto retornava da sede do município até sua residência. Dessa forma Dolores Maria Backes Funk deixou-nos seu legado de amor e alegria pela educação, além do belo sorriso que oferecia aos que a encontravam.

Dolores Maria Backes Funk





República Federativa do Brasil
Estado de Mato Grosso

Município e Comarca de Campo Novo do Parecis



TABELIONATO GUEDES

2º OFÍCIO

Privativo de: NOTAS, PROTESTOS de Títulos,
Pessoas Jurídicas e Registro Civil.

E-mail: tabelionatoguedes@gmail.com

CERTIDÃO DE ÓBITO

NOME:

DOLORES MARIA BACKES FUNK

MATRÍCULA:

063818 01 55 2017 4 00006 104 0001304 16

SEXO	COR	ESTADO CIVIL E IDADE	
feminino	branca	viúva e 61 anos de idade	
NATURALIDADE	DOCUMENTO DE IDENTIDADE		TÍTULO DE ELEITOR
Cerro Largo - RS	2019800644 SSP RS		14420021830

FILIAÇÃO E RESIDÊNCIA

Lewino Backes e Terezinha Eidt Backes.

Rua Santa Catarina, quadra 12, lote 91, no Distrito Marechal Rondon - neste município.

DATA E HORA DE FALECIMENTO	DIA	MÊS	ANO
Dezesseis de junho de dois mil e dezessete.	16	06	2017

LOCAL FALECIMENTO

Via Pública - BR 364, zona rural - neste município.

CAUSA DA MORTE

Politraumatismos; Instrumento Contudente; Acidente de Trânsito.

SEPULTAMENTO CREMAÇÃO (MUNICÍPIO E CEMITÉRIO, SE CONHECIDO) DECLARANTE

O Sepultamento foi feito no Cemitério Municipal de **RODRIGO PEDRO FUNK**, brasileiro, casado, supervisor portador da cédula de identidade de nº 1337446-0 SSP MT e CPF ME de nº 90553853104.

NOME E NÚMERO DO DOCUMENTO DO MÉDICO QUE ATESTOU O ÓBITO

Dr. Mohamed R. Hussein - CRM 2622, que firmou a declaração de óbito nº 23677661-4, em 17/06/2017.

OBSERVAÇÕES AVERBAÇÕES

A presente certidão foi extraída do Termo de nº 1.304, lavrado às fls. 104, do livro C-06. As testemunhas são as constantes do respectivo termo. Todos os dados informados foram fornecidos pelo declarante. Dados do "de cujus": brasileira, viúva, professora e nascida em 19/12/1955. Documentos apresentados da "de cujus": CPF ME de nº 33519388120, Título de Eleitor de nº 14420021830, Zona 060, Seção 0037, município de Campo Novo do Parecis - MT. CNH - Carteira Nacional de Habilitação de nº 04073378507, emitida na cidade de Campo Novo do Parecis - MT em 18/08/2010 e Cédula de Identidade RG de nº 2019800644 SSP RS, onde constam os dados da Certidão de Casamento de nº 783, fls. 298, Livro B-02 - CRC - Cerro Largo - RS. Deixou bens a inventariar. Não deixou testamento conhecido. Deixou 03 (três) filhos, cujos nomes são: **Elisiane Backes Funk Rodrigues**, nascida aos 28/02/1981; **Rodrigo Pedro Funk**, nascido aos 03/08/1982 e **Fernanda Marliane Funk**, nascida aos 06/12/1985. A "de cujus" não deixou companheiro.

Nome do Ofício: **Tabelionato Guedes - 2º Ofício**
Oficial Registrador: **Teodolindo Guedes da Silva Lima**
Município/UF: Campo Novo do Parecis - MT
Endereço: Rua Bahia, nº 989-NE, Centro
CEP: 78.360-000 - Tel: (65) 3382-1267
e-mail: cartorio@tabelionatoguedes.com

Poder Judiciário do Estado de Mato Grosso

Código do Cartório: 40

Selo de Controle Digital - Código do Ato: 528

Número de Selo: AYL 38666

Valor: GRATUITO

Consulte: www.tjmt.jus.br/selos

O conteúdo da certidão é verdadeiro. Dou fé.
Campo N. do Parecis-MT, 19 de junho de 2017.

Andréia Nogueira Guedes
Escritorante Juramentada



Bel. Teodolindo Guedes da S. Lima Bel. Anderson Nogueira Guedes Andréia Nogueira Guedes Andressa Nogueira Guedes Thiago Marques Guedes
Tabelião Tabelião Substituto Escritorante Juramentada Escritorante Juramentada Escritorante Juramentada
Rua Bahia, 989-NE - Fone/Fax (65) 3382-1267 / 3382-2764 - Cep 78360-000 - Campo Novo do Parecis - Mato Grosso



TABELIONATO GUEDES - 2º OFÍCIO - Tel: Teodolindo Guedes da Silva Lima - Tabelião - e-mail: Anderson Nogueira Guedes - Substituto
Rua Bahia, 989-NE - 2º andar - 2º - Postal 11 - Campo Novo do Parecis - MT - Cep 78360-000
Fone/Fax: (65) 3382-1267 / 3382-2764 - e-mail: tabelionatoguedes@gmail.com
PODER JUDICIÁRIO DO ESTADO DE MATO GROSSO - Consulte: www.tjmt.jus.br/selos

AUTENTICAÇÃO

Certifico e dou fé que a presente fotocópia é reprodução fiel do original que me foi apresentado.

Ato de Notas e Registro - Cod Cartório 40 - Ood Ato 06

Campo Novo do Parecis/MT 19 de junho de 2017

Selo de Controle Digital: AYL 38680 RS 270 Hora 12:20

Andréia Nogueira Guedes **Jaqueline de Oliveira Marquini**
Escritorante Juramentada Tabelião Substituto

TABELIONATO GUEDES - 2º OFÍCIO

Teodolindo Guedes da S. Lima

Tabelião

Anderson Nogueira Guedes

Escritorante Juramentada

Campo Novo do Parecis - MT

Anderson Nogueira Guedes

Tabelião Substituto

Andressa N. Guedes Ta.

Escritorante Juramentada

EM BRANCO

Reproducible

MEMORIAL DESCRITIVO

O presente memorial descritivo tem por objetivo descrever e detalhar a situação original da QUADRA 28, do loteamento Marechal Rondon, do município de Campo Novo do Parecis - MT.

SITUAÇÃO ORIGINAL DA QUADRA 28 2º FASE - MARECHAL RONDON

IMÓVEL: QUADRA 28 (vinte e oito), que é formada pela Rua 03, Rua 08, Rua 04 e Rua 07, tem área total de **9.600,00m²** (nove mil e seiscentos metros quadrados), do loteamento denominado Marechal Rondon (2º fase), situado no Distrito Marechal Rondon, nesta cidade e comarca de Campo Novo do Parecis-MT, dentro das seguintes divisas, metragens e confrontações:

FRENTE: 120,00m (cento e vinte metros)

Para Rua 07;

FUNDOS: 120,00m (cento e vinte metros)

Para Rua 08;

LADO DIREITO: 80,00 (oitenta metros)

Para Rua 04;

LADO ESQUERDO: 80,00 (oitenta metros)

Para Rua 03.

Campo Novo do Parecis, 26 de janeiro de 2018.

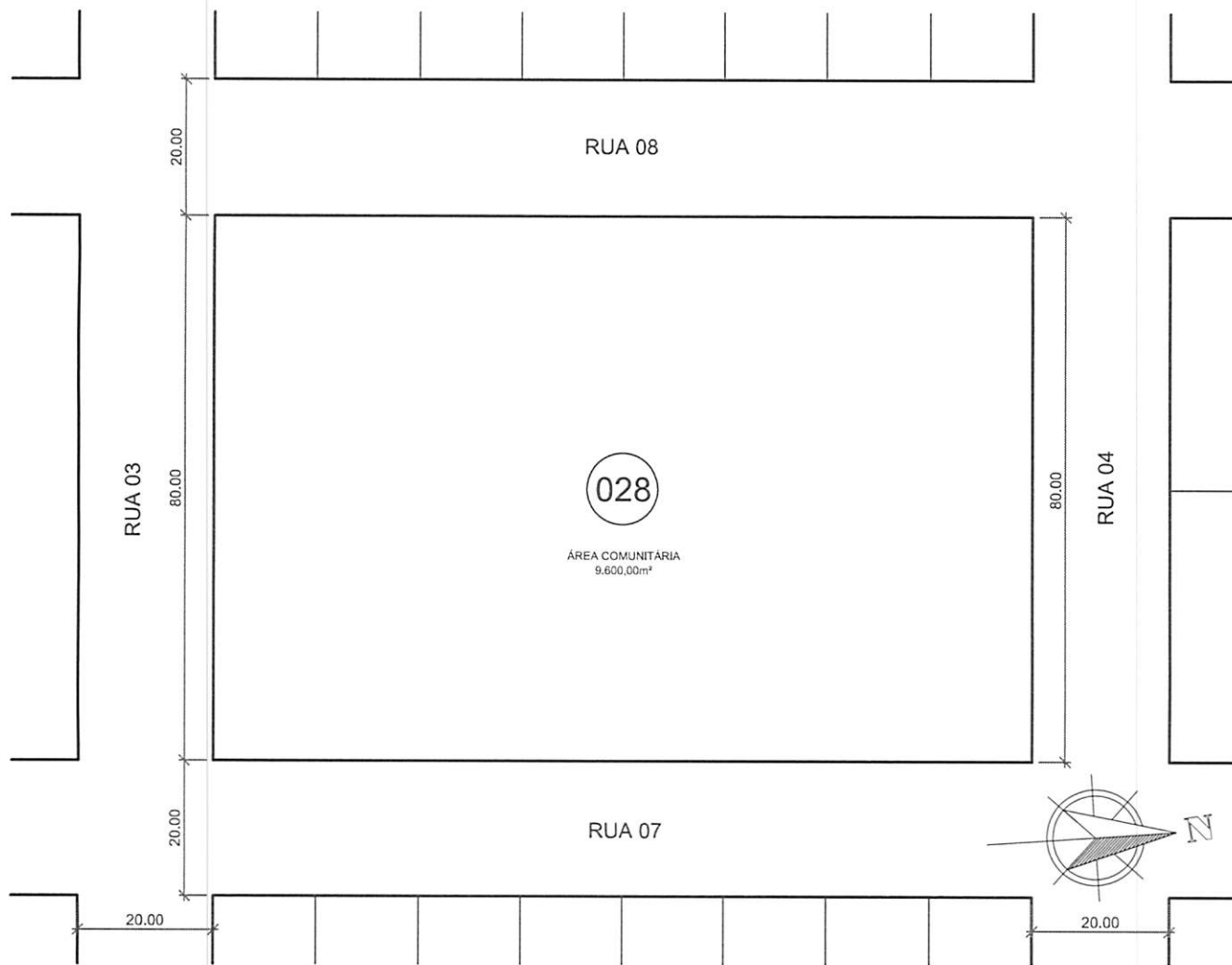

Celero Nacional de Produção

Endereço:
Av. Mato Grosso, nº 66-NE
Centro, CEP 78360-000.
Campo Novo do Parecis - MT
Fones:
(65) 3382-5100

PROJETO:

SITUAÇÃO DA QUADRA 28 - DISTRITO MARECHAL RONDON

TÍTULO:

ESCOLA NO DISTRITO MARECHAL RONDON

ENDEREÇO:

RUA 07, ESQ. C/ A RUA 03, QD. 28 - 2º FASE MARECHAL RONDON - C.N.P.

PROPRIETÁRIO:

PREFEITURA MUNICIPAL DE CAMPO NOVO DO PARECIS - MT

CONTEÚDO:

SITUAÇÃO ORIGINAL QUADRA 28.

ESCALA:

1/1.000

DATA:

JANEIRO / 2018

PRANCHA:

01/02

PROPRIETÁRIO
PREFEITURA MUNICIPAL
CAMPO NOVO DO PARECIS-MT
CNPJ: 24.772.287/0001-36

RAFAEL MACHADO
PREFEITO MUNICIPAL
CPF: 929.162.010-68

MEMORIAL DESCRITIVO

O presente memorial descritivo tem por objetivo descrever e detalhar a situação da área reservada para implantação de uma Escola na QUADRA 28, do loteamento Marechal Rondon, no Distrito Marechal Rondon do município de Campo Novo do Parecis - MT.

SITUAÇÃO DA ÁREA DESTINADA A IMPLANTAÇÃO DE UMA ESCOLA NA QUADRA 28, 2º FASE - MARECHAL RONDON

IMÓVEL: FRAÇÃO da QUADRA 28 (vinte e oito), que é formada pela Rua 03, Rua 08, Rua 04 e Rua 07. A fração possui área total de **1.400,00m²** (um mil e quatrocentos metros quadrados), do loteamento denominado Marechal Rondon (2º fase), situado no Distrito Marechal Rondon, nesta cidade e comarca de Campo Novo do Parecis-MT, dentro das seguintes divisas, metragens e confrontações:

FRENTE: 35,00m (trinta e cinco metros)

Para Rua 07;

FUNDOS: 35,00m (trinta e cinco metros)

Para área remanescente da Quadra 28;

LADO DIREITO: 40,00 (quarenta metros)

Para área remanescente da Quadra 28;

LADO ESQUERDO: 40,00 (quarenta metros)

Para Rua 03.

Campo Novo do Parecis, 26 de janeiro de 2018.

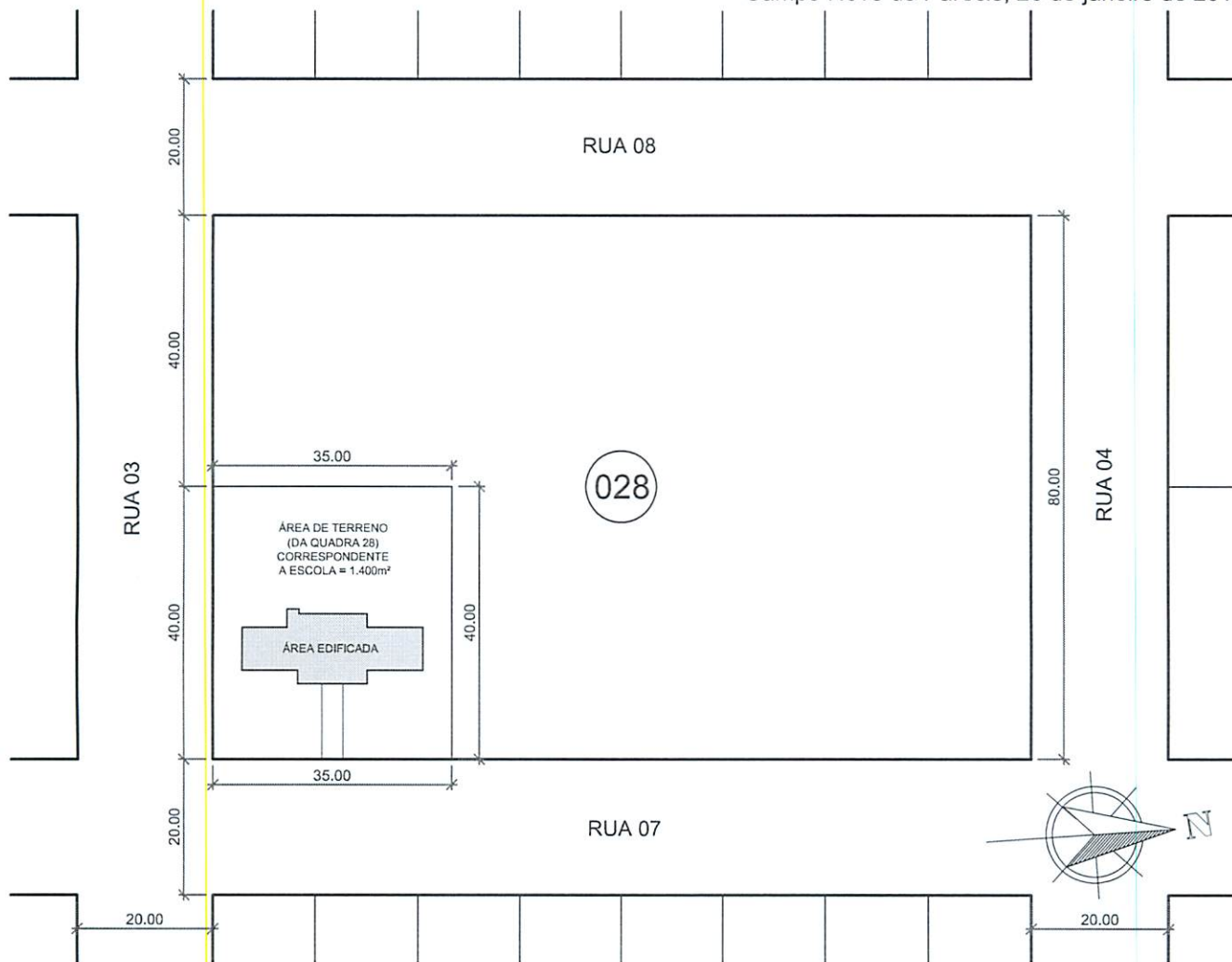

Celeiro Nacional de Produção

Endereço:
Av. Mato Grosso, nº 66-NE
Centro, CEP 78360-000.
Campo Novo do Parecis - MT
Fones:
(65) 3382-5100

PROJETO:

SITUAÇÃO DA QD. 28 - FRACIONADA - MARECHAL RONDON

TÍTULO:

ESCOLA NO DISTRITO MARECHAL RONDON

ENDEREÇO:

RUA 07, ESQ. C/ A RUA 03, QD. 28 - 2º FASE MARECHAL RONDON - C.N.P.

PROPRIETÁRIO:

PREFEITURA MUNICIPAL DE CAMPO NOVO DO PARECIS - MT

CONTEÚDO:

SITUAÇÃO APÓS FRACIONAMENTO DA QUADRA 28.

ESCALA:

1/1.000

DATA:

JANEIRO / 2018

PRANCHA:

02/02

PROPRIETÁRIO
PREFEITURA MUNICIPAL
CAMPO NOVO DO PARECIS-MT
CNPJ: 24.772.287/0001-36

RAFAEL MACHADO
PREFEITO MUNICIPAL
CPF: 929.162.010-68